

# えがお



NO. 6  
白鳥小学校第1年 R3.5.31

雨の多くなる季節が近づいてきました。子どもたちは、室内で過ごすことが多くなり、元気があり余ってしまう時期でもあります。室内での過ごし方や廊下の歩き方などしっかり指導し、事故やけがのないように過ごしたいと思います。

また、学校でも道路の歩き方や横断の仕方等交通安全の指導をしていますが、子どもたちが遊びに出かける際に、気をつけて遊びに行くように、ご家庭でも声をかけていただけたら幸いです。

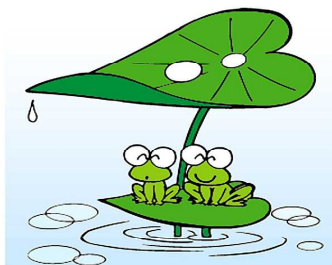

## 6月の行事予定

日	月	火	水	木	金	土
		1 あいさつ運動 (田塚地区)	2 スクールカウンセラ ー来校	3	4	5
6	7	8 教育相談	9 校外学習 (はまなす公園)	10 歯科検診	11 管理訪問	12 家庭学習推進週間
13	14 引き渡し訓練 さわやか週間	15	16 幼保小連携協議会	17 いじめをなくそう集会	18	19
20	21	22	23 児童集会	24	25 1学期末PTA 授業参観日 家庭教育学級開校式	26
27	28	29	30			

※14日(月) 引き渡し訓練 14:40頃 メール配信開始  
 ※25日(金) 1学期末PTA 授業参観日 家庭教育学級開校式  
 ※キックベースボール大会中止

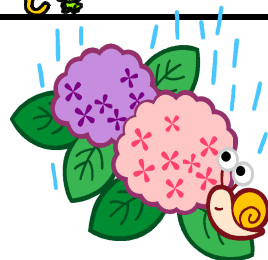

今月の生活目標

きまりを守り規則正しい生活をしよう

## 6月の学習予定



<b>国語</b>	<input type="checkbox"/> くちばし <input type="checkbox"/> おもちやとおもちや <input type="checkbox"/> あいうえおであそぼう <input type="checkbox"/> おおきく なった <input type="checkbox"/> おおきなかぶ <input type="checkbox"/> はをへをつかおう <input type="checkbox"/> すきなもの、なかに	<b>音楽</b>	<input type="checkbox"/> かたつむり <input type="checkbox"/> たんとうんのリズムであそぼう <input type="checkbox"/> しろくまのジェンカ
<b>算数</b>	<input type="checkbox"/> あわせて いくつ <input type="checkbox"/> ふえると いくつ <input type="checkbox"/> のこりは いくつ <input type="checkbox"/> ちがいは いくつ	<b>体育</b>	<input type="checkbox"/> たいりょくてすと <input type="checkbox"/> おにあそび
<b>図工</b>	<input type="checkbox"/> ひらめきコーナー <input type="checkbox"/> みてみて、いっぱいつくったよ	<b>生活</b>	<input type="checkbox"/> みんなのこうえんであそぼう <input type="checkbox"/> あめあがりのこうていをたんけんしよう
		<b>道徳</b>	<input type="checkbox"/> いきものにやさしく <input type="checkbox"/> いのちをたいせつに

### ☆お願い・お知らせ☆

○ 教育相談について  
 6月8日(火)から17日(木)の昼休みの時間を使って、児童一人一人と話をする「教育相談」を行います。児童とゆっくり話をすることで、児童理解や問題の早期発見に努めます。

○ さわやか週間について  
 6月14日(月)から18日(金)の週は、さわやか週間となります。汗をかく時季にもなりました。ハンカチや汗ふきタオル等、身に付けるよう確認をお願い

○ 引き渡し訓練について  
 6月14日(月)は引き渡し訓練です。14:30頃実施します。ご協力よろしくお願いいたします。(入口で靴を脱ぎ、靴をもって移動してください。)

○ 授業参観日・家庭教育学級開校式につ

いて  
 6月25日(金)は、学年PTA・授業参観及び家庭教育学級開校式になります。授業の様子を見ていただくと、子ども達の励みになりますので、是非ご参観ください。また、家庭教育学級の開校式もこの日に行います。家庭の役割についてのお話や今後の予定についてのお知らせがございますので、こちらにもご参加くださるようお願いいたします。





## 連絡帳について

ひらがなを学習しましたので、6月1日（火）より連絡帳を書き始めます。毎日必ず確認をして、保護者欄に押印かサインをお願いいたします。

連絡帳には次の日の予定を書きます。

<記入例>

6	
1	
すい	
(わ)   (しゅ)   (も)   (れ) さんすうノート   こくプリ   ハンカチ   さわやかしゅうかん	

(れ)・・・行事予定や下校時刻の変更など特別な連絡を書きます。

(も)・・・持ち物を書きます。時間割どおりのときには、(しゅ)と書きます。

※ 連絡帳や下じき、ふでばこなど毎日持ってくるものは書きません。

(しゅ)・・・宿題をかきます。本読みは、毎日なので書きません。

※ プリント以外にも、ドリルやノートを宿題として出す場合もあります。

(わ)・・・忘れ物があったときに書きます。

## ☆家庭学習について☆

5月に入ってから、宿題以外の学習を自分から行ってくる子が増えています。とても素晴らしいことです。

白鳥西小では、家庭学習の習慣化と家庭で集中して学習する時間をつくっていただくよう「家庭学習推進週間」を実施しています。今月の家庭学習推進週間は、6月12日（土）から18日（金）です。

一年生も、6月から家庭学習を行っていきます。

音読カードと家庭学習チェック表を配付しますので、子ども達が学習の習慣を身に付けられるようにご協力よろしくお願いいたします。音読カードと家庭学習チェック表への記入と押印かサインのご協力をお願いいたします。

### ①学習時間の目安

学年×10分（1年生は10分間）

### ②学習のポイント

- ・学習を始める時間を守る。
- ・学習する場所を整頓して始める。
- ・テレビは消して、終わるまで立ち歩かない。

### ③学習の内容

- ・宿題      ・今日勉強した復習      ・読書
- ・テストの見直し      ・プリントの直し      など

